

Características físicas

IZAÇÃO



Nome
Sobrenome
Idade
Sexo
Estado Civil
Sinais

Leonice Madalena de Barros da Silva

n.o 11238 Série 0925 S.P. C. T. P. S. (Rural) n.o
C. P. F. / CIC n.o 733.824.628-03 Título de Eleitor n.o da zona Cédula de Identidade
R. G. n.o 21.402.811-2 foi admitido em 01 de Novembro de 2006 para exercer a função de
Aux. de Enfermagem com o salário de R\$ 412,00
pc. nês no seguinte horário de trabalho: das 7:00 às 17:00 horas, com 2:00 horas de intervalo para repouso e alimentação.

SITUAÇÃO PERANTE O FUNDO DE GARANTIA DO TEMPO DE SERVIÇO

É optante? Sim Não Data da opção 01 / 11 / 2006 Data da retratação / / Banco depositário CAIXA Eco Federal

Nacionalidade Brasileira Filho de FRANCISCA Augusto de BARROS e de NAIR NEGRA de BARROS nascido em V.G. do Sul UF. SP a 05 de Janeiro de 70 Estado civil CASADA Nome do conjuge Grau de instrução 2º Grau Completo Residência R. Pitangueiras, 268 Vila Santana Cart. Nac. Habilitação n.o Cert. Militar n.o	QUANDO ESTRANGEIRO Carteira modelo 19 n.o No Registro Geral Casado(a) c/ brasileiro(a)? Nome do conjuge Tem filhos brasileiros? Quantos?	PROGRAMA DE INTEGRAÇÃO SOCIAL (PIS) Cadastrado em sob n.o 270.280.0740 dep. no Banco CAIXA Eco Federal endereço da agência V.G. do Sul - SP Banco 104 Agência 12015
	Naturalizado Decreto n.o	Obs: CONFERE COM O ORIGINAL

CONFERE COM O ORIGINAL

DONIZETI CACHOLA
CRC/SP - 158.10831070-5
CONTADOR

Beneficiários:

V.G. do Sul 01 de novembro de 2006

Assinatura do empregado

DONIZETI CACHOLA
CRC/SP - 158.10831070-5
CONTADOR

(Polegar direito)

Características físicas

VISTO DA FISCALIZAÇÃO

Cor
 Cabelo
 Olhos
 Altura
 Peso
 Sinais



COD. 68
 BO. 516345

LUCILENE PEREIRA FERREIRA, portador da C.T.P.S. n° **12595** Série **028-SP**; C.T.P.S. (Rural) n° Série; C.P.F. n° **273.036.018-21**; Título de Eleitor n° zona; Cédula de Identidade R.G. n° **19.949.482-4** foi admitido em **27** de **ABRIL** de **2019** para exercer a função de **AUX. DE LAVANDERIA** com o salário de R\$ **1.214,00** (.....) p. **MES** no seguinte horário de trabalho: das às horas, com horas de intervalo para repouso e alimentação.

SITUAÇÃO PERANTE O FUNDO DE GARANTIA DO TEMPO DE SERVIÇO

É optante? Sim <input checked="" type="checkbox"/> Não <input type="checkbox"/>	Data da opção 27 / 04 / 2019	Data da retratação / /	Banco depositário CAIXA ECO. FEDERAL
--	--	---	--

Nacionalidade BRASILEIRA Filho de SEVERINO LAURENTINO FERREIRA e de ERNESTINA PEREIRA FERREIRA nascido em SÃO PAULO - SP a 22 de MARÇO de 1966 Estado civil Nome do cônjuge Grau de instrução MEDIO COMPLETO Residência R. PASCHOAL CACHOLA, 21 Cart. Nac. Habilitação n° Cert. Militar n° { Série Categ.	QUANDO ESTRANGEIRO Carteira modelo 19 n° N° Registro Geral Casado(a) c/ brasileira(o)? Nome do cônjuge Tem filhos brasileiros? Quantos? Data da chegada ao Brasil: de de Naturalizado Decreto n°	PROGRAMA DE INTEGRAÇÃO SOCIAL (PIS) Cadastrado em / / sob n° 22814785485 dep. no Banco CAIXA ECO. FEDERAL endereço VG DO SUL - SP Códigos { Banco 104 Agência 1201-5 endereço da agência PGA. CAP. JOÃO P. FONTEÃO, 66 Obs.: CONFERE COM O ORIGINAL
---	--	--

Beneficiários:

VG DO SUL - SP, **27** de **ABRIL** de **2019**

Lucilene Ferreira
 assinatura do empregado

DONIZETTI CACHOLA

(Polegar direito)

Características físicas

Cód. 10
VISTO DA FISCALIZAÇÃO



CBO
07190
3222-30

Cor
Cabelo
Olhos
Altura
Peso
Sinais

Maria Lea Faconi, portador da C. T. P. S. n.º 46150 Série 141-5P; C. T. P. S. (Rural) n.º Série

C. P. F. / CIC n.º 288.100.598-59 Título de Eleitor n.º 2486894901-59 da 229 zona; Cédula de Identidade R. G. n.º 25.776.765-4 foi admitido em 01 de Setembro de 2001 para exercer a função de Auxiliar de Enfermagem com o salário de R\$ 317,00 + Ad. Insal. Trinta e Dezesseis Reais por mês no seguinte horário de trabalho: das 7:00 às 17:00 horas, com 2:00 horas de intervalo para repouso e alimentação.

SITUAÇÃO PERANTE O FUNDO DE GARANTIA DO TEMPO DE SERVIÇO

É optante? Sim <input checked="" type="checkbox"/> Não <input type="checkbox"/>	Data da opção <u>01 / 09 / 2001</u>	Data da retratação/...../.....	Banco depositário <u>Caixa Eco. Federal</u>
--	--	---	--

Nacionalidade <u>Brasileira</u> Filho de <u>Antônio Batista Faconi</u> e de <u>Iris Galhardo Faconi</u> nascido em <u>Espirito Sto. Pinhal, UF. SP</u> a <u>1</u> de <u>Junho</u> de <u>1975</u> Estado civil <u>Solteira</u> Nome do conjuge..... Grau de instrução <u>2º Grau Completo</u> Residência <u>R. Manoel Abarta n.º 405</u> <u>da. Sts. Maria</u> Cart. Nac. Habilitação n.º..... Cert. Militar n.º..... Série..... Categ.....	QUANDO ESTRANGEIRO Carteira modelo 19 n.º..... N.º Registro Geral..... Casado(a) c/ brasileira(o)?..... Nome do conjuge..... Tem filhos brasileiros?..... Quantos?..... Data da chegada ao Brasil:..... de..... de..... Naturalizado..... Decreto n.º..... DONIZETE CACHOLA CRC/SP - 15P.108310/0-6 CONTADOR	PROGRAMA DE INTEGRAÇÃO SOCIAL (PIS) Cadastrado em <u>09 / 06 / 1993</u> sob n.º <u>124.976.166.73</u> dep. no Banco <u>Caixa Econômica Federal</u> endereço <u>Rua Cap. João Pinto Fontão, 168</u> Banco <u>104</u> Códigos Agência <u>1201-5</u> endereço da agência <u>16 do Sul - SP</u> Obs:.....
---	---	---

Beneficiários:

16 do Sul 01 de Setembro de 2001

x Maria Lea Faconi
assinatura do empregado

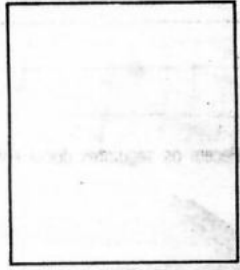

(Polegar direito)

Características físicas

Cor
Cabelo
Olhos
Altura
Peso
Sinais



VISTO DA FISCALIZAÇÃO

Col 38
CBO. 513205

MARIA LUISA MARTINS EUANGELISTA

n.o 79017 Série 057 SP portador da C. T. P. S. C. T. P. S. (Rural) n.o Série

C. P. F. / CIC n.o 124.917.528-32 Título de Eleitor n.o da zona; Cédula de Identidade

R. G. n.o 20.735.924 foi admitido em 01 de Abril de 2013 para exercer a função de

SERVICOS GERAIS com o salário de R\$ 757,00

por mês no seguinte horário de trabalho: das 07:00 às 17:00 horas, com 02:00 horas de intervalo para repouso e alimentação.

SITUAÇÃO PERANTE O FUNDO DE GARANTIA DO TEMPO DE SERVIÇO

É optante?

Sim Não

Data da opção

01 / 04 / 2013

Data da retratação

Banco depositário

CAIXA COO. FEDERAL

Nacionalidade BRASILEIRA

Filho de GUILHERME MARTINS

e de SEBASTIANA BARBOSA MARTINS

nascido em VG do sul UF SP a. 5 de Agosto de 1967

Estado civil CASADA

Nome do conjuge

Grau de instrução 2º grau completo

Residência R. VICTORIO VALEZIN, 45

Cart. Nac. Habilitação n.o

Cert. Militar n.o

Série

Categ

QUANDO ESTRANGEIRO

Carteira modelo 19 n.o

N.o Registro Geral

Casado(a) c/ brasileira(o)?

Nome do conjuge

Tem filhos brasileiros?

Quantos?

Data da chegada ao Brasil:

de de

Naturalizado

Decreto n.o

PROGRAMA DE INTEGRAÇÃO SOCIAL (PIS)

Cadastrado em

sob n.o 121.904.978-43

dep. no Banco CAIXA COO. FEDERAL

endereço VG do sul - SP

Banco 104

Códigos Agência 1201.5

endereço da agência R. Cap. JOAO P. FONTAN, 66

Obs:

Beneficiários:

DONIZETE CACHOLA
CRC/SP-1SP 108310/0-6
CONTADOR

VG do sul - SP 01 de Abril de 2013

* Maria Evangelista

assinatura do empregado

(Preencher diretas)

Características físicas



VISTO DA FISCALIZAÇÃO

EBO 22 37-10
COR 43

Cor
Cabelo
Olhos
Altura
Peso
Sinais

Santa Aparecida Santa Maria
 n.o **87933** Série **356 SP** portador da C. T. P. S.
 C. P. F. / CIC n.o **4026738847** Título de Eleitor n.o Série
 R. G. n.o **479800030** foi admitido em **23** de **Setembro** de **2015** para exercer a função de **Nutricionista**
 com o salário de R\$ **788,00**
 no seguinte horário de trabalho: das às horas, com horas de intervalo para repouso e alimentação.

SITUAÇÃO PERANTE O FUNDO DE GARANTIA DO TEMPO DE SERVIÇO

É optante? Sim Não
 Data da opção **23, 02, 2015** Data da retratação Banco depositário

Nacionalidade Brasileira Filho de Márcio Santa Maria e de Suzana Aparecida Martins Santa Maria nascido em Virgem Faria do Sul UF SP a 10 de Outubro de 1999 o civil Solteira Nome do conjugue Grau de instrução Ensino Superior Completo Residência Rua Manoel Rosa 110 Cart. Nac. Habilitação n.o Cert. Militar n.o Série Categ	QUANDO ESTRANGEIRO Carteira modelo 19 n.o N.o Registro Geral Casado(a) c/ brasileira(o)? Nome do conjugue Tem filhos brasileiros? Quantos? Data de ingresso no Brasil: Naturalizado Decreto n.o	PROGRAMA DE INTEGRAÇÃO SOCIAL (PIS) Cadastrado em sob n.o 20743660562 dep. no Banco Cx. Eco. Sul endereço V. G. do Sul Banco 104 Códigos 1201 Agência 104 endereço da agência V. G. do Sul Obs:
	<p align="center">CONFERE COM O ORIGINAL DONIZETI CACHOLA CRC/SP - 1SP 108310/0-6 CONTADOR</p>	

Beneficiários:

V. G. do Sul **23** de **Setembro** de **2015**

X Tairita Ap. Staff.
assinatura do empregado

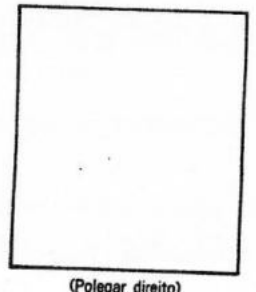

(Polegar direito)