

Características físicas

Cor
 Cabelo
 Olhos
 Altura
 Peso
 Sinais



VISTO DA FISCALIZAÇÃO

COD. 68
 CBo. 516345

LUCILENE PEREIRA FERREIRA, portador da C.T.P.S. nº **12595** Série **028-SP**; C.T.P.S. (Rural) nº Série
 C.P.F. nº **273.036.018-21**; Título de Eleitor nº
 idade R.G. nº **19.949.482-4** foi admitido em **27** de **ABRIL** de **2019** zona; Cédula de Identidade para exercer a função de **AUX. DE LAVANDERIA** com o salário de R\$ **1.214,00**
 (.....)
 p/ **MES** no seguinte horário de trabalho: das às horas, com horas de intervalo para repouso e alimentação.

SITUAÇÃO PERANTE O FUNDO DE GARANTIA DO TEMPO DE SERVIÇO

É optante? Sim <input checked="" type="checkbox"/> Não <input type="checkbox"/>	Data da opção 27 / 04 / 2019	Data da retratação / /	Banco depositário CAIXA ECO. FEDERAL
--	--	---	--

Nacionalidade BRASILEIRA Filho de SEVERINO LAURENTINO FERREIRA e de ERNESTINA PEREIRA FERREIRA nascido em SÃO PAULO - SP a 22 de MARÇO de 1966 E. civil Nome do cônjuge Grau de instrução MEDIO COMPLETO Residência R. PASCHOAL CACHOLA, 21 Cart. Nac. Habilitação nº Cert. Militar nº { Série Categ.	QUANDO ESTRANGEIRO Carteira modelo 19 nº Nº Registro Geral Casado(a) c/ brasileira(o)? Nome do cônjuge Tem filhos brasileiros? Quantos? Data da chegada ao Brasil: de de Naturalizado Decreto nº	PROGRAMA DE INTEGRAÇÃO SOCIAL (PIS) Cadastrado em / / sob nº 22814785485 dep. no Banco CAIXA ECO. FEDERAL endereço VG DO SUL - SP Códigos { Banco 104 Agência 1201-5 endereço da agência PÇA. CAP. JOÃO P. FONTOÃO, 66 Obs.:
	CONFERE COM O ORIGINAL DOMIZETI CACHOLA CRC/SP - 1SP 108310/0-6 CONTADOR	

Beneficiários:

VG DO SUL - SP 27 de ABRIL de 2019

Lucilene Ferreira
 assinatura do empregado



(Polegar direito)

Características físicas

VISTO DA FISCALIZAÇÃO

Cor
Cabelo
Olhos
Altura
Peso
Sinais



COF 49
CBO: 513205

Andruza de Cassia da Cunha, portador da C.T.P.S. n° **93765** Série **282-SP**; C.T.P.S. (Rural) n° Série
 C.P.F. n° **337930238-42**; Título de Eleitor n°
 zona; Cédula de Identidade R.G. n° **410071377** foi admitido em **18** de **Setembro** de **2015** para exercer a função de **Serviços Gerais** com o salário de R\$ **980,00**
 (.....)
 por **mes** no seguinte horário de trabalho: das **07:00** às **17:00** horas, com **01:00** horas de intervalo para repouso e alimentação.

SITUAÇÃO PERANTE O FUNDO DE GARANTIA DO TEMPO DE SERVIÇO

É optante? Sim <input checked="" type="checkbox"/> Não <input type="checkbox"/>	Data da opção 18 / 09 / 2015	Data da retratação / /	Banco depositário
--	--	---------------------------	-------------------

Nacionalidade Brazileira Filho de Antônio Vicente da Cunha e de Lea Donizete Veiga da Cunha nascido em V.R. do Sul a 05 de Janeiro de 1986 Estac. civil Casado Nome do cônjuge Grau de instrução 2ª grau completo Residência Rua Cap. Betanino Rodrigues Cart. Nac. Habilitação n° Cert. Militar n°	QUANDO ESTRANGEIRO Carteira modelo 19 n° N° Registro Geral Casado(a) c/ brasileira(o)? Nome do cônjuge Tem filhos brasileiros? Quantos? Data de chegada ao Brasil 18/09/15 DONIZETE CACHOLA CRC/SP de LSP 1083/1916 CONTADOR Naturalizado Decreto n°	PROGRAMA DE INTEGRAÇÃO SOCIAL (PIS) Cadastrado em sob n° 20160759123 dep. no Banco Cr. Eco. Saco endereço V.R. do Sul Códigos { Banco 104 Agência 1201 endereço da agência R. São Pio Santos Obs.:
---	---	---

CONFERE COM O ORIGINAL

Beneficiários:

V.R. do Sul, **18** de **Setembro** de **2015**

X Andruza de Cassia da Cunha
assinatura do empregado

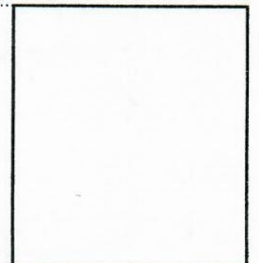

(Polegar direito)

Características físicas

Cor
 Cabelo
 Olhos
 Altura
 Peso
 Sinais



cód. 16
 VISTO DA FISCALIZAÇÃO

CBO
 5332-05

Luzia Facci Rodrigues

portador da C. T. P. S. n.º 18477 Série 181-SP C. T. P. S. (Rural) n.º Série
 C. P. F. / CIC n.º 294.696.148-60 Título de Eleitor n.º da zona: Cédula de Identidade
 R. G. n.º 25.342.048-6 foi admitido em 03 de Abril de 2005 para exercer a função de
Cozinheira com o salário de R\$ 381,00
Centos e Oitenta e Um Reais
 por mês no seguinte horário de trabalho: das 7:00 às 17:00 horas, com 2:00 horas de
 intervalo para repouso e alimentação.

SITUAÇÃO PERANTE O FUNDO DE GARANTIA DO TEMPO DE SERVIÇO

É optante? Sim Não Data da opção 03, 04, 2005 Data da retratação Banco depositário Caixa Eco. Federal

Nacionalidade <u>Brasileira</u> Filho de <u>Luiz Facci Marsolu</u> e de <u>Laura Gindro Facci</u> nascido em <u>Urdosul</u> UF <u>SP</u> <u>13</u> de <u>DEZ</u> de <u>1962</u> Estado civil <u>Casada</u> Nome do conjugue Grau de instrução <u>1º Grau Incompleto</u> Residência <u>Rua Companheiro Inameda</u> <u>3141 5040</u> <u>Luizos</u> Cart. Nac. Habilitação n.º Cert. Militar n.º Série Categ	QUANDO ESTRANGEIRO Carteira modelo 19 n.º N.º Registro Geral Casado(a) c/ brasileiro(a)? <u>CONTADOR</u> Nome do conjugue Tem filhos brasileiros? Quantos? Data da chegada ao Brasil: de de Naturalizado Decreto n.º	PROGRAMA DE INTEGRAÇÃO SOCIAL (PIS) Cadastrado em <u>03, DEZ, 1993</u> sob n.º <u>125.030.441-76</u> dep. no Banco <u>Caixa Econômica Federal</u> endereço <u>Rua Cap. João Pinto Fontes, 162</u> Banco <u>104</u> Códigos Agência <u>1201-5</u> endereço da agência <u>Urdosul-SP</u> Obs:
	CONFERE COM O ORIGINAL	

Beneficiários:

Urdosul 03 de Abril de 2005

Luzia Facci Rodrigues

assinatura do empregado

(Polegar direito)

Característicos físicos

Cor
 Cabelo
 Olhos
 Altura
 Peso
 Sinais



VISTO DA FISCALIZAÇÃO

Cod 20
 cbo 322230
 Fome 361

Leonice Medaleta de Barros da Silva

n.o **11238** Série **0925 S.P** C. T. P. S. (Rural) n.o Série
 C. P. F. / CIC n.o **173.824.628-03** Título de Eleitor n.o da zona: Cédula de Identidade
 R. G. n.o **21.402.811-2** foi admitido em **01** de **Novembro** de **2006** para exercer a função de
Aux. de Enfermagem com o salário de R\$ **442,00**
 por **mês** no seguinte horário de trabalho: das **7:00** às **17:00** horas, com **2:00** horas de
 intervalo para repouso e alimentação.

SITUAÇÃO PERANTE O FUNDO DE GARANTIA DO TEMPO DE SERVIÇO

É optante? Sim <input checked="" type="checkbox"/> Não <input type="checkbox"/>	Data da opção 01 / 11 / 2006	Data da retratação / /	Banco depositário CAIXA Eco Federal
--	--	---	---

Nacionalidade BRASILEIRA Filho de FRANCISCO Augusto de BARROS e de NAIR NEGREI de BARROS nascido em V. G. do Sul UF SP a 5 de Janeiro de 71 Estado civil CASADA Nome do conjugue Grau de instrução 2º Grau Completo Residência R. Pitangueiras, 268 Vila SANTAANA Cart. Nac. Habilitação n.o Cert. Militar n.o	QUANDO ESTRANGEIRO Carteira modelo 19 n.o N.o Registro Geral Casado(a) c/ brasileira(o)? Nome do conjugue Tem filhos brasileiros? Quantos? Naturalizado Decreto n.o	PROGRAMA DE INTEGRAÇÃO SOCIAL (PIS) Cadastrado em / / sob n.o 210.288.87940 dep. no Banco CAIXA Eco Federal endereço Rua Cap. João P. Fontão 66 Banco 104 Códigos Agência 12001-5 endereço da agência V. G. do Sul - SP Obs:
	Beneficiários:	

CONFERE COM O ORIGINAL

DANIZETI CACHOLA
 CRC/SP - 1208310/0-6
 CONTADOR

V. G. do Sul 01 de Novembro de 2006
Leonice m. de B. da Silva
 assinatura do empregado

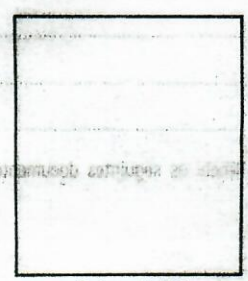

(Polegar direito)

Características físicas



cod. 08
VISTO DA FISCALIZAÇÃO

CRB
53-190
2 Filhos
5132-05

Nome: Ana Cássia de Freitas
 Endereço: 12- São José
 Cidade: V. do Sul
 UF: SP
 Data de Nascimento: 01 de Janeiro de 1971
 Estado Civil: Desquitada

Nome: Ana Cássia de Freitas
 Nº de Cartão: 40329 Série: 123-5P portador da C. T. P. S. Data: 01/02/2001
 C. P. F. / CIC n.º: 302.746.118-48 Título de Eleitor n.º: 1839896701-83 da 229 zona: Cédula de Identidade
 R. G. n.º: 24.877.487-6 foi admitido em 01 de Fevereiro de 2001 para exercer a função de Serviços Gerais
 com o salário de R\$ 200,00
 por mês no seguinte horário de trabalho: das 7:00 às 17:00 horas, com 2:00 horas de intervalo para repouso e alimentação.

SITUAÇÃO PERANTE O FUNDO DE GARANTIA DO TEMPO DE SERVIÇO

É optante? Sim <input checked="" type="checkbox"/> Não <input type="checkbox"/>	Data da opção <u>01 / 02 / 2001</u>	Data da retratação / /	Banco depositário <u>Caixa Eco. Federal</u>
--	--	---------------------------	--

Nacionalidade: <u>Brasileira</u> Filho de: <u>Antônio Alves de Freitas</u> e de: <u>Francisca Jerônimo de Freitas</u> nascido em <u>V. do Sul</u> UF: <u>SP</u> a <u>1</u> de <u>Janeiro</u> de <u>1971</u> Estado civil: <u>Desquitada</u> Nome do conjugue: _____ Grau de instrução: <u>1º Grau Completo</u> Residência: <u>R. Alberto Bedin, 485</u> <u>12- São José</u> Cart. Nac. Habilitação n.º: _____ Cert. Militar n.º: _____ Série: _____ Categ: _____	QUANDO ESTRANGEIRO Carteira modelo 19 n.º: _____ N.º Registro Geral: _____ Casado(a) c/ <u>brasileira</u> Nome do conjugue: <u>CRUZ, CACHOLA</u> <u>CONTADOR</u> Tem filhos brasileiros? _____ Quantos? _____ Data da chegada ao Brasil: _____ de _____ de _____ Naturalizado: _____ Decreto n.º: _____	PROGRAMA DE INTEGRAÇÃO SOCIAL (PIS) Cadastrado em <u>13 / FEV / 2001</u> sob n.º: <u>127.536.682-58</u> dep. no Banco: <u>Caixa Econômica Federal</u> endereço: <u>Rua Cap. João Pinto Fontão nº 144</u> Banco: <u>1201-5</u> Códigos Agência: <u>104</u> endereço da agência: <u>V. do Sul - SP</u> Obs: _____
---	---	---

Beneficiários: Ana Antonia Miguel Ferreira
03-03-74 Paulista

V. do Sul 01 de Fevereiro de 2001

Ana Cássia de Freitas
 assinatura do empregado

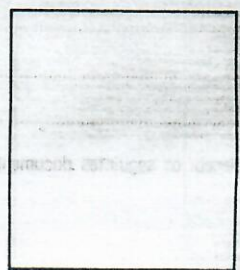

(Polegar direito)

Características físicas



VISTO DA FISCALIZAÇÃO

EBD 2237.10
COR 43

Cor
Cabelo
Olhos
Altura
Peso
Sinais

Zilda Aparecida Santa Maria
n.o 87933 Série 356 SP portador da C. T. P. S.
C. P. F. / CIC n.o 4026738847 Título de Eleitor n.o Série
R. G. n.o 479800030 foi admitido em 23 de Setembro de 2015 para exercer a função de Nutricionista com o salário de R\$ 788,00
no seguinte horário de trabalho: das às horas, com horas de intervalo para repouso e alimentação.

SITUAÇÃO PERANTE O FUNDO DE GARANTIA DO TEMPO DE SERVIÇO

É optante? Sim Não
Data da opção 23 / 02 / 2016 Data da retratação Banco depositário

Nacionalidade <u>Brasileira</u> Filho de <u>Márcio Santa Maria</u> e de <u>Suzana Aparecida Martins Santa Maria</u> nascido em <u>Virgem Fátima</u> UF <u>SP</u> a <u>10</u> de <u>Outubro</u> de <u>1991</u> Est. civil <u>solteira</u> Nome do conjugue Grau de instrução <u>Ens. de 5ª série completo</u> Residência <u>R. Manoel Dias Rosa 110</u> Cart. Nac. Habilitação n.o Cert. Militar n.o Série Categ Decreto n.o	QUANDO ESTRANGEIRO Carteira modelo 19 n.o N.o Registro Geral Casado(a) c/ brasileira(o)? Nome do conjugue Tem filhos brasileiros? Quantos? Data de chegada ao Brasil: Naturalizado Confirmação de chegada: Data de chegada: Naturalizado Decreto n.o	PROGRAMA DE INTEGRAÇÃO SOCIAL (PIS) Cadastrado em sob n.o <u>2074365056</u> dep. no Banco <u>Cx. Coo. Sude</u> endereço <u>V. G. de S.</u> Códigos Banco <u>104</u> Agência <u>1201</u> endereço da agência <u>R. Manoel Dias Rosa 110</u> Obs:
	DONIZETE CACHOLA CRC/SP - 1SP 108320-6 CONTADOR	

CONFERE COM O ORIGINAL

V. G. de S. 23 de Setembro de 2015

X Taura Ap. Staff.
assinatura do empregado

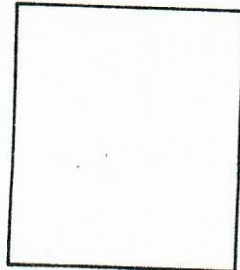

(Polegar direito)

Características físicas

Cor
 Cabelo
 Olhos
 Altura
 Peso
 Sinais



VISTO DA FISCALIZAÇÃO

COB 63
 CBO 322205

TAMIRES ALEXANDRA DE OLIVEIRA, portador da C.T.P.S. nº **08.135** Série **375-SP**; C.T.P.S. (Rural) nº Série
 C.P.F. nº **427.810.928-86**; Título de Eleitor nº zona; Cédula de Identidade R.G. nº **49.715.512-6** foi admitido em **01** de **JANEIRO** de **2019** para exercer a função de **TECNICO EM ENFERMAGEM** com o salário de R\$ **1.214,00**
 (.....)
 por **MÊS** no seguinte horário de trabalho: das às horas, com horas de intervalo para repouso e alimentação.

SITUAÇÃO PERANTE O FUNDO DE GARANTIA DO TEMPO DE SERVIÇO

É optante? Sim <input checked="" type="checkbox"/> Não <input type="checkbox"/>	Data da opção 01 / 01 / 2019	Data da retratação / /	Banco depositário CAIXA ECO. FEDERAL
--	--	---------------------------	--

Nacionalidade BRASILEIRA Filho de JOÃO BATISTA GOMES DE OLIVEIRA e de CERESA DE FÁTIMA DE CARVALHO nascido em VG DO SUL-SP a 10 de OUTUBRO de 1994 Est. civil SOLTEIRA Nome do cônjuge Grau de instrução Residência R. ELIZABETH, 58 Cart. Nac. Habilitação nº Cert. Militar nº	QUANDO ESTRANGEIRO Carteira modelo 19 nº Nº Registro Geral Casado(a) c/ brasileira(o)? Nome do cônjuge Tem filhos brasileiros? Quantos? 108310/0-8 Data de chegada ao Brasil: Nome Naturalizado Decreto nº	PROGRAMA DE INTEGRAÇÃO SOCIAL (PIS) Cadastrado em / / sob nº 165.31481027 dep. no Banco CAIXA ECO. FEDERAL endereço VG DO SUL-SP Códigos { Banco 104 Agência 1201-5 endereço da agência PCA. CAP. JOÃO P. FONTEÃO, 66. Obs.:
	{ Série Categ.	

DONIZETE CACHOLA
 CRG/SP - 158
 CONTADOR
 CONFERE COM O ORIGINAL

Beneficiários:

VG DO SUL-SP **01** de **JANEIRO** de **2019**

assinatura do empregado



(Polegar direito)

Características físicas



VISTO DA FISCALIZAÇÃO

Cod. 40
CBO. 513205

Cor
Cabelo
Olhos
Altura
Peso
Sinais

Elimara Vita PEREIRA DA SILVA
n.o. **90.418** Série **00181/SP** portador da C. T. P. S.
C. P. F. / CIC n.o. **078.942.676-9** Título de Eleitor n.o. da Série
R. G. n.o. **13.973.732** foi admitido em **01** de **ABRIL** de **2014** zona: Cédula de Identidade
SERVIÇOS GERAIS para exercer a função de
com o salário de R\$ **900,00**
por **MÊS** no seguinte horário de trabalho: das **07:00** às **17:00** horas, com **02:00** horas de intervalo para repouso e alimentação.

SITUAÇÃO PERANTE O FUNDO DE GARANTIA DO TEMPO DE SERVIÇO

É optante? Sim Não
Data da opção **01/04/2014** Data da retratação Banco depositário **CAIXA CGO Federal**

Nacionalidade BRASILEIRA Filho de VICTOR JOSE PEREIRA e de MARIA HELENA PEREIRA nascido em CHARQUEADA SP a 07 de MARÇO de 1979 Estado civil CASADO Nome do conjuge Grau de instrução CENS. FUNDAMENTAL Residência Incompleto R SANTA LUCIA, 306 Cart. Nac. Habilitação n.o. Cert. Militar n.o.	QUANDO ESTRANGEIRO Carteira modelo 19 n.o. N.o Registro Geral Casado(a) c/ brasileira(o)? Nome do conjuge Tem filhos brasileiros? Quantos? Data da chegada ao Brasil de de Naturalizado 1SP-128310/0-6 Decreto n.o.	PROGRAMA DE INTEGRAÇÃO SOCIAL (PIS) Cadastrado em sob n.o. 160.956.744-85 dep. no Banco CAIXA CGO FEDERAL endereço VG do SD-SP Códigos Banco 104 Agência 1201-5 endereço da agência PRA CAP. JOAO P. KONTAS, 66 Obs:
	Beneficiários:	

CONFERE COM O ORIGINAL

VG do SD-SP 01 de ABRIL de 2014

*** Elimara Vita Pereira da Silva**
assinatura do empregado

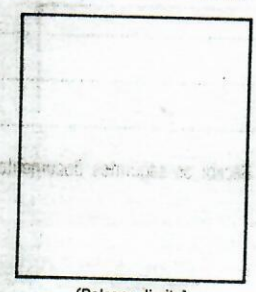

(Polegar direito)

Características físicas

Cód. 10
VISTO DA FISCALIZAÇÃO



CBO
07190
3222-30

Cor.....
Cabelo.....
Olhos.....
Altura.....
Peso.....
Sinais.....

Maria Lea Faconi, portador da C. T. P. S. n.º **46150** Série **141-59**; C. T. P. S. (Rural) n.º..... Série.....

C. P. F. / CIC n.º **288.100.598-59** Título de Eleitor n.º **2486894901-59** da **229** zona; Cédula de Identidade R. G. n.º **25.776.765-4** foi admitido em **02** de **Setembro** de **2001** para exercer a função de **Auxiliar de Enfermagem** com o salário de R\$ **317,00 + Adj. Insal. (Três e Dezesse Reais)**

por **mês** no seguinte horário de trabalho: das **7:00** às **17:00** horas, com **2:00** horas de intervalo para repouso e alimentação.

SITUAÇÃO PERANTE O FUNDO DE GARANTIA DO TEMPO DE SERVIÇO

É optante?	Data da opção	Data da retratação	Banco depositário
Sim <input checked="" type="checkbox"/> Não <input type="checkbox"/>	02 / 09 / 2001	/ /	Caixa Eco. Federal

Nacionalidade Brasileira Filho de Antônio Batista Faconi e de Iris Galhardo Faconi nascido em Espirito Sto. Pinhal UF SP a Junho de 1975 Estado civil Solteira Nome do conjuge..... Grau de instrução 2º Grau Completo Residência R. Manoel Abarta n.º 405 da. Ste. Marta Cart. Nac. Habilitação n.º..... Cert. Militar n.º..... Série..... Categ.....	QUANDO ESTRANGEIRO Carteira modelo 19 B.C. SP 108310/0-6 CRCLSP CONTADOR N.º Registro Geral..... Casado(a) c/ Brasileiro(a)?..... Nome do conjuge..... Tem filhos brasileiros?..... Quantos?..... Data da chegada ao Brasil:..... de..... de..... Naturalizado..... Decreto n.º.....	PROGRAMA DE INTEGRAÇÃO SOCIAL (PIS) Cadastrado em 09 / 06 / 1993 sob n.º 124.976.166.73 dep. no Banco Caixa Econômica Federal endereço Rua Cap. João Pinto Fontão, 162 Banco 104 Códigos Agência 1201-5 endereço da agência Via do Sul - SP Obs:.....
--	---	---

Beneficiários:.....

16 de Sul de **02** de **Setembro** de **2001**

x **Maria Lea Faconi**
assinatura do empregado

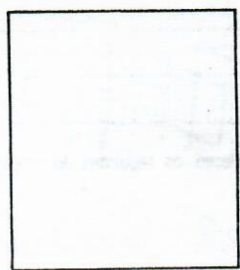

(Polegar direito)

Características físicas

Cor
 Cabelo
 Olhos
 Altura
 Peso
 Sinais



VISTO DA FISCALIZAÇÃO

Cod 21
 cbo 715210

Antonio Menato

portador da C. T. P. S.

n.o. **03359** Série **575**; C. T. P. S. (Rural) n.o. Série

C. P. F. / CIC n.o. **024.837.438-97** Título de Eleitor n.o. da zona; Cédula de Identidade

R. G. n.o. **13.097.544** foi admitido em **01** de **Novembro** de **2006** para exercer a função de

Pedreiro com o salário de R\$ **960,00**

por **mês** no seguinte horário de trabalho: das **7:00** às **17:00** horas, com **2:00** horas de

intervalo para repouso e alimentação.

SITUAÇÃO PERANTE O FUNDO DE GARANTIA DO TEMPO DE SERVIÇO

É optante? Sim <input checked="" type="checkbox"/> Não <input type="checkbox"/>	Data da opção 01 / 11 / 2006	Data da retratação / /	Banco depositário CAIXA Edo Federal
--	--	---------------------------	---

Nacionalidade BRASILEIRA Filho de Jose Menato e de Adélia Cararoto Menato nascido em S. J. B. Vista UF SP a. 5 de Setembro de 60 Estado civil CASADO Nome do conjuge ANA MARIA MENATO Grau de instrução 1º Grau incompleto Residência Rua Jaguari 214 VILA TANTANA Cart. Nac. Habilitação n.o. Série Categ. Cert. Militar n.o.	QUANDO ESTRANGEIRO Carteira modelo 19 n.o. N.o Registro Geral Casado(a) c/ brasileira(o)? Nome do conjuge Tem filhos brasileiros? Quantos? 1 SP 10831010-6 Data da chegada ao Brasil: de. Naturalizado Decreto n.o.	PROGRAMA DE INTEGRAÇÃO SOCIAL (PIS) Cadastrado em 10 / 05 / 84 sob n.o. 121.79774933 dep. no Banco CAIXA Edo Federal endereço Rua Cap. João P. Fontão 66 Banco 104 Códigos Agência 1101-5 endereço da agência V.G. do Sul-SP Obs:
--	---	---

CONFERE COM O ORIGINAL

Beneficiários:

V.G. do Sul 01 de Novembro de 2006

x Antonio Menato

assinatura do empregado

(Polegar direito)

Característicos físicos

Cor
Cabelo
Olhos
Altura
Peso
Sinais



VISTO DA FISCALIZAÇÃO

Col. 38

CGO. 513205

MARIA LUISA MARTINS EVANGELISTA

n.o 79017 Série 057 SP portador da C. T. P. S.

C. P. F. / CIC n.o 124.917.528-32 Título de Eleitor n.o da zona; Cédula de Identidade

R. G. n.o 20.735.924 foi admitido em 01 de Abril de 2013 para exercer a função de

SERVICOS GERAIS com o salário de R\$ 757,00

por mês no seguinte horário de trabalho: das 07:00 às 17:00 horas, com 02:00 horas de intervalo para repouso e alimentação.

SITUAÇÃO PERANTE O FUNDO DE GARANTIA DO TEMPO DE SERVIÇO

É optante? Sim Não Data da opção 01 / 04 / 2013 Data da retratação Banco depositário CAIXA COO. FEDERAL

Nacionalidade BRASILEIRA
Filho de GUILHERME MARTINS
e de SEBASTIANA BARBOSA MARTINS
nascido em VG do sul UF SP
a. 25 de Agosto de 1967
Estado civil CASADA
Nome do conjuge
Grau de instrução 2º grau completo
Residência B. VICTORIO VALEZIN, 45
Cart. Nac. Habilitação n.o
Cart. Militar n.o Série Categ.

QUANDO ESTRANGEIRO
Carteira modelo 19 n.o
N.o Registro Geral
Casado(a) com Brasileiro(a)?
Nome do conjuge
DONIZETE CACHOLA
CRC/SP - 1SP 108310/0-6
CONTADOR
Tem filhos brasileiros?
Quantos?
Data da chegada ao Brasil: de de
Naturalizado
Decreto n.o

PROGRAMA DE INTEGRAÇÃO SOCIAL (PIS)
Cadastrado em
sob n.o 121.904.978-43
dep. no Banco CAIXA COO. FEDERAL
endereço VG do sul - SP
Banco 104
Códigos Agência 1201.5
endereço da agência PG CAP. JOAO P. FONTAN, 66
Obs:

Beneficiários:

VG do sul - SP 01 de Abril de 2013

Maria Luisa Martins

assinatura do empregado

(Delegar direito)

Características físicas

Cor.....
 Cabelo.....
 Olhos.....
 Altura.....
 Peso.....
 Sinais.....



VISTO DA FISCALIZAÇÃO

cod 18
 cto 513205

Heda maria menossi Simka portador da C. T. P. S. n.o **49.657** Série **370 - SP**; C. T. P. S. (Rural) n.o Série.....

C. P. F. / CIC n.o **315.436.338-62** Título de Eleitor n.o da zona; Cédula de Identidade R. G. n.o **29.752.501-5** foi admitido em **01** de **Agosto** de **2006** para exercer a função de **Serviços Gerais** com o salário de R\$ **442,00**

por **mês** no seguinte horário de trabalho: das **7:00** às **17:00** horas, com **2:00** horas de intervalo para repouso e alimentação.

SITUAÇÃO PERANTE O FUNDO DE GARANTIA DO TEMPO DE SERVIÇO

É optante? Sim <input checked="" type="checkbox"/> Não <input type="checkbox"/>	Data da opção 01 / 08 / 06	Data da retratação/...../.....	Banco depositário CAIXA Eco Federal
--	--------------------------------------	---	---

Nacionalidade BRASILEIRA Filho de Atília menossi e de Luci FERREIRA menossi nascido em V. G. do sul UF SP a. 5 de Janeiro de 56 Estado civil VIUJA Nome do conjuge..... Grau de instrução 1º Grau incompleto Residência Rua Laranj, 430 Vila Santana Cart. Nac. Habilitação n.o..... Cert. Militar n.o.....	QUANDO ESTRANGEIRO Carteira modelo 19 n.o..... N.o Registro Geral..... Casado(a) c/ brasileiro(a)?..... Nome do conjuge..... Tem filhos brasileiros?..... Quantos..... Data de chegada ao Brasil:..... Naturalizado..... Decreto n.o.....	PROGRAMA DE INTEGRAÇÃO SOCIAL (PIS) Cadastrado em 28 / 07 / 04 sob n.o 128.68634.26-7 dep. no Banco CAIXA ECONOMICA Federal endereço Rua Cap. João Pinto Fontão 66 Banco 104 Códigos 1201-5 Agência..... endereço da agência V. G. do sul - SP. Obs:.....
--	---	--

CONFERE COM O ORIGINAL

DANIZETE CACHOLA
 SP 1080/0-6
 CONTADOR

Beneficiários:.....

V. G. do sul **01** de **Agosto** de **2006**

Heda Maria menossi Simka

assinatura do empregado

(Polegar direito)

Caracteristicos fisicos



Cor
 Cabelo
 Olhos
 Altura
 Peso
 Sinais

VISTO DA FISCALIZAÇÃO

00 400 Cod 24
 09 228 CBO 516345
 00 258

Elaine Cristina de Faria portador da C. T. P. S. n.o 64.383 Série 244-SP ; C. T. P. S. (Rural) n.o Série
 C. P. F. / CIC n.o 347 556 138-76 Título de Eleitor n.o da zona; Cédula de Identidade R. G. n.o 30.614.102-4 foi admitido em 01 de Junho de 2008 para exercer a função de Serviços Gerais com o salário de R\$ 503,00
 por mes no seguinte horário de trabalho: das 07:00 às 17:00 horas, com 2:00 horas de intervalo para repouso e alimentação.

SITUAÇÃO PERANTE O FUNDO DE GARANTIA DO TEMPO DE SERVIÇO

É optante? Sim <input checked="" type="checkbox"/> Não <input type="checkbox"/>	Data da opção <u>01 / 06 / 2008</u>	Data da retratação / /	Banco depositário <u>CAIXA ECONOMICA FEDERAL</u>
--	--	---	---

Nacionalidade <u>brasileira</u> Filho de <u>Aparecido Donizeti de Faria</u> e de <u>Benedita Donizeti da Silva Faria</u> nascido em <u>5 Cruz das Palmeiras, UF. SP</u> de <u>11</u> de <u>Junho</u> de <u>82</u> Estado civil <u>Solteira</u> Nome do conjugue Grau de instrução <u>medio Incompleto</u> Residencia <u>R. Urupes 108 - SANTANA</u> Cart. Nac. Habilitação n.o Cert. Militar n.o Série Categ	QUANDO ESTRANGEIRO Carteira modelo 19 n.o N.o Registro Geral Casado(a) c/ brasileira? <u>SP - 15P-10831070</u> Nome do conjugue Tem filhos brasileiros? Quantos? Data da chegada ao Brasil: de de Naturalizado Decreto n.o	PROGRAMA DE INTEGRAÇÃO SOCIAL (PIS) Cadastrado em / / sob n.o <u>12977977262</u> Fedep. no Banco <u>CAIXA E. Federal</u> endereço <u>R. Cap João P. Fontão, 66</u> Banco <u>104</u> Códigos Agência <u>1201-5</u> endereço da agência <u>V. Gde do Sul</u> Obs:
--	--	--

DONIZETI CACHOLA
CONTADOR
CONFERE COM O ORIGINAL

Beneficiários:

V. Gde do Sul 01 de Junho de 2008

Elaine Cristina de Faria

assinatura do empregado

(Polegar direito)