



**Casa De Passagem "Heitor De Andrade Fontão"**  
**CNPJ: 51.270.288/0001-55**

## **PLANO DE TRABALHO**

# **SERVIÇO DE ACOLHIMENTO INSTITUCIONAL EM CASA DE PASSAGEM PARA POPULAÇÃO ADULTA E FAMÍLIAS EM SITUAÇÃO DE RUA.**

Vargem Grande do Sul – SP  
2020

Rua Maneco Nogueira, 261 – Centro – CEP: 13880-000 / Vargem Grande do Sul - SP  
Telefone: (19) 3641-1765 – E-mail: [acasadepassagemadm@gmail.com](mailto:acasadepassagemadm@gmail.com)



**Casa De Passagem "Heitor De Andrade Fontão"**  
**CNPJ: 51.270.288/0001-55**

**PLANO DE TRABALHO**  
**EXERCÍCIO 2021**

**1. IDENTIFICAÇÃO**

**Nome da Entidade:** Casa de Passagem "Heitor de Andrade Fontão"

**CNPJ:** 51.270.188/0001-55

**Endereço:** Rua Maneco Nogueira, 261 – Bairro: Centro

**Cidade:** Vargem Grande do Sul – SP – CEP: 13880-000

**Telefone:** (19) 3641-1765

**E-mail:** [acasadepassagemadm@gmail.com](mailto:acasadepassagemadm@gmail.com)

**Fundada em 25 de maio de 1965**

Capacidade de atendimento para pernoites diárias: 10 leitos, sendo 05 masculinos e 05 femininos, com a devida ressalva da Resolução da OMS referente a pandemia do COVID-19, sobre o distanciamento social, contamos com 09 leitos, 05 leitos femininos e 04 leitos masculinos.

**1.1. REPRESENTANTE LEGAL**

**Nome:** Eduardo Augusto Pereira Novellino

**Função:** Presidente

**CPF:** 317.351.118-21

**RG:** 40.614.614-7

**Endereço:** Rua Mato Grosso nº 40 – Bairro: Vila Polar

**Cidade:** Vargem Grande do Sul – SP – CEP: 13880-000

**Telefone:** (19) 9-98219869

**E-mail:** [neduardocaju@gmail.com](mailto:neduardocaju@gmail.com)

**2. TIPO DE SERVIÇO**

Serviço de Acolhimento Institucional em Casa de Passagem para atendimento as pessoas em situação de rua do município e itinerantes de ambos os sexos.

Rua Maneco Nogueira, 261 – Centro – CEP: 13880-000 / Vargem Grande do Sul - SP  
Telefone: (19) 3641-1765 – E-mail: [acasadepassagemadm@gmail.com](mailto:acasadepassagemadm@gmail.com)

*Handwritten signature: P. J. Cair*  
*Handwritten initials: J. Cair*  
*Handwritten initials: mx*



**Casa De Passagem "Heitor De Andrade Fontão"**  
**CNPJ: 51.270.288/0001-55**

**2.1. PROTEÇÃO SOCIAL:**

Atendimento de alta complexidade.

**2.2. PÚBLICO ALVO:**

Pessoas adultas de ambos os sexos e famílias em situação de rua, desabrigo por abandono e migração.

**2.3. DIAS E HORÁRIOS DE ATENDIMENTO:**

**DIAS DA SEMANA** – Segunda à Sábado

**HORÁRIO DE ATENDIMENTO** – 18:00 às 21:00

**2.4. CARGA HORÁRIA**

Coordenador – 20 horas semanais;

Assistente Social – 15 horas semanais;

Psicóloga – 15 horas semanais;

Cuidadores/Zeladores – 44 horas semanais;

Cozinheira – 25 horas semanais.

Pernoite: Segunda a Sábado, entrada as 18h00min e saída as 08h00min

**3. OBJETIVOS**

**3.1. OBJETIVO GERAL:**

Acolher e ofertar de forma qualificada, proteção, abrigo, alimentação e orientação a adultos de ambos os sexos, e/ ou famílias que se encontram em situação de rua, desabrigo por abandono, migração e com vínculos familiares abalados.



### **3.2 OBJETIVOS ESPECÍFICOS:**

Ofertar proteção à pessoa, oferecendo atendimento técnico especializado (Psicossocial) e cuidado com a qualidade de vida;

Contribuir para a construção progressiva da autonomia, resgate da autoestima e autoconfiança com as Atividades de Vida Diária (AVD) e Atividades de Vida Pessoal (AVP);

Facilitar a inclusão na vida comunitária e social, promovendo o resgate da cidadania e busca pela garantia de direitos, fundamentados em princípios éticos de justiça e cidadania.

Promover a convivência, o fortalecimento e a reconstrução dos vínculos familiares de acordo com as possibilidades reais de cada pessoa acolhida.

### **4. JUSTIFICATIVA**

A Casa de Passagem "Heitor de Andrade Fontão", Organização da Sociedade Civil (OSC), sem fins lucrativos, fundada em 25 de maio de 1965 iniciou seus trabalhos como Albergue Noturno, após alterações na data do dia 04 de dezembro de 2019, passou a funcionar como Casa de Passagem e hoje com uma diretoria voluntária presidida pelo Sr. Eduardo Augusto Pereira Novellino, tem como missão contribuir com as situações de vulnerabilidade social implementando ações que visem suprir suas necessidades, conjugando esforços com o poder público e iniciativa privada.

Desde o início o trabalho da Casa de Passagem, sempre foi pautado no acolhimento as pessoas em situação de rua de ambos os sexos, porém a demanda maior sempre foi de adultos jovens e meia idade do sexo masculino, enquanto a menor demanda fica entre idosos e o sexo feminino.

O atendimento do serviço de acolhimento à população em situação de rua agrega a possibilidade de atender de forma qualificada, ética e profissional, norteando-se sempre pelas legislações vigentes e as situações apresentadas.

*Jan*  
*B*  
*S*  
*m*



## 5. ORGANOGRAMA

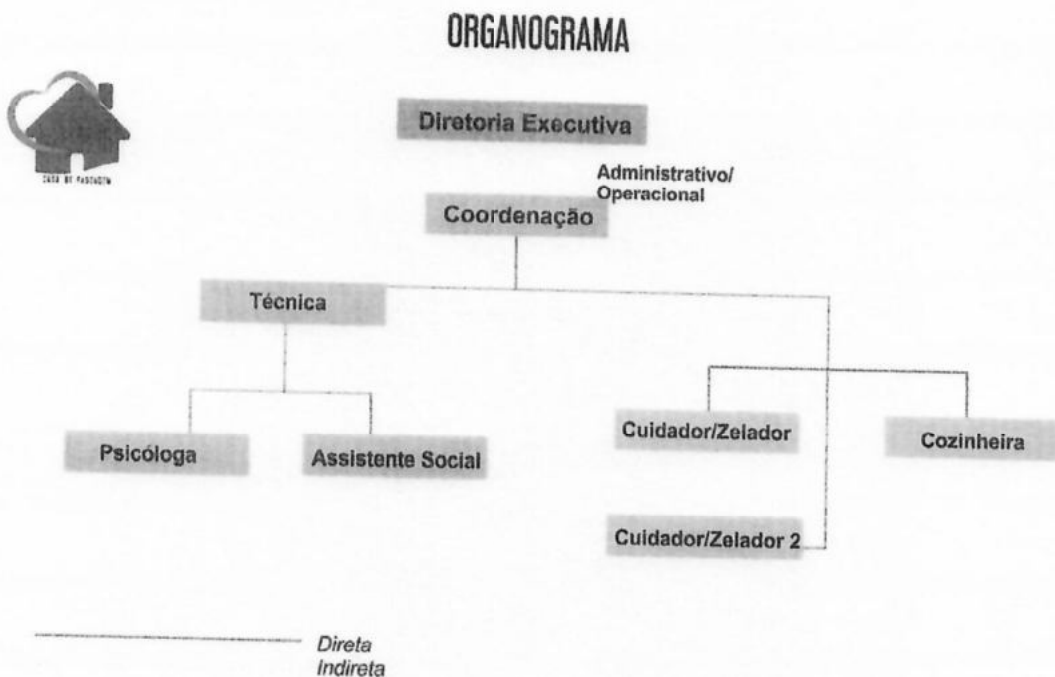

## 6. METAS E CAPACIDADE

**6.1. AÇÃO:** As ações serão integradas de forma a atender a população em situação de rua propondo neste processo a construção de vínculo, do acesso e do acolhimento na rede, visando atender os pressupostos da Política Nacional de Assistência Social (SUAS) e da Política Nacional para Inclusão Social da População em situação de rua.

Pressupõe a responsabilização da equipe, monitoramento e avaliação dos serviços.

**6.2. NUMERO DE ATENDIMENTO DIÁRIO:** A Casa de Passagem possui capacidade máxima para 10 pernoites, sendo 05 leitos masculinos e 05 leitos femininos. Com a ressalva que neste momento em que vivemos de pandemia do Covid-19, temos apenas 09 leitos, sendo 05 masculinos e 04 femininos de acordo com a Resolução da OMS. Importante salientar que serviços de

*Handwritten signatures and initials:*  
ufai  
P  
B.  
w



**Casa De Passagem "Heitor De Andrade Fontão"**  
**CNPJ: 51.270.288/0001-55**

higienização e alimentação também são fornecidos as pessoas que não pernoitam na Casa.

**6.3. PERÍODO:** 14 horas de atendimento, sendo entrada as 18h00min e saída às 08h00min.

**6.4. SERVIÇOS OFERTADOS:**

Orientação da Assistente Social;

Orientação Psicológica;

Encaminhamentos de fins sociais; sendo os mesmos trabalhados em rede, como também para consultas médicas, quando necessário;

Banhos, sabonetes, shampoo, condicionador, toalhas, escovas e pastas de dentes;

Jantar;

Roupas para dormir (pijamas);

Camas, Travesseiro, lençóis e cobertores limpos;

Doações de roupas e cobertores;

Café da manhã.

**7. ESTRATEGIA DE AÇÃO**

O acolhimento será feito de acordo com os critérios de avaliação da equipe técnica, baseado nas diretrizes do MDS. A recepção será realizada pelo zelador (cuidador) e encaminhada à técnica social que realizará avaliação e triagem social com abertura de prontuário e ou alimentação do mesmo no sistema.

O acolhido será informado das regras da casa para o bom convívio e disciplina; Após triagem a técnica social, realizará quando necessário o encaminhamento que o acolhido necessita para promover o cuidado pessoal.

Logo após, será encaminhado ao banho e jantar, participaram da atividade do dia e em seguida para pernoite, de manhã será fornecido o café da manhã.

Diariamente serão realizadas pelas técnicas sociais oficinas socioeducativas e dinâmicas de grupo com temas diversos de acordo com a demanda levantada pela mesma.

Rua Maneco Nogueira, 261 – Centro – CEP: 13880-000 / Vargem Grande do Sul - SP  
Telefone: (19) 3641-1765 – E-mail: acasadepassagemadm@gmail.com

*fair*

*B*

*S* *Y*



**Casa De Passagem "Heitor De Andrade Fontão"**  
**CNPJ: 51.270.288/0001-55**

A equipe de trabalho se reunirá uma vez por semana para planejamento e avaliação dos atendimentos e outras atividades destacando as situações que precisam da rede para serviços socioassistenciais, entre outras ações necessárias para o desenvolvimento do trabalho.

## **8. INDICADORES DE RESULTADOS**

Serão enviados, mensalmente relatórios de atividades com números de atendimentos, descrição dos serviços e planilhas de gastos, ao monitoramento da Diretoria de Ação Social do Município;

A equipe técnica também realizará avaliação do trabalho nas reuniões técnicas semanais.

## **9 - VALOR DA PROPOSTA**

A proposta está efetivada no valor de R\$4.993,34 mensais e anualmente o valor de R\$59.920,08, conforme estimativas de gastos anexas, nestes valores estão incluídas verbas Municipais (R\$2.916,66) e Estaduais (R\$2.076,68), para suprir os valores necessários para Manutenção do Serviço de qualidade esperado.

Requer que sejam pagos, entre outras despesas necessárias, com recursos vinculados à parceria:

I - remuneração da equipe de trabalho, podendo contemplar as despesas com pagamentos de impostos, contribuições sociais, Fundo de Garantia do Tempo de Serviço - FGTS, férias, décimo terceiro salário, salários proporcionais aos dias trabalhados, verbas rescisórias e demais encargos sociais e trabalhistas, relativas ao período de vigência da parceria;

II - custos indiretos, tais como, despesas com internet, aluguel, telefone, consumo de água e luz e remuneração de serviços contábeis e outros necessários para manutenção da Instituição;

III - valores referentes à alimentação, materiais de limpeza, escritório, uso geral, vestuário, higiene pessoal, expediente.

IV - aquisição de equipamentos e materiais permanentes essenciais à consecução do objeto e serviços de adequação de espaço físico, desde que necessários à instalação dos referidos equipamentos e materiais.

### **9.1 CONTRAPARTIDA**

O valor da contrapartida é estimado em R\$ 7.040,88 necessário para complementação da verba, conforme Plano de aplicação Anexo.

Rua Maneco Nogueira, 261 – Centro – CEP: 13880-000 / Vargem Grande do Sul - SP  
Telefone: (19) 3641-1765 – E-mail: acasadepassagemadm@gmail.com



**Casa De Passagem "Heitor De Andrade Fontão"**  
**CNPJ: 51.270.288/0001-55**

**9.2 CRONOGRAMA DE DESEMBOLSO**

**Início:** 21/05/2020

**Termino:** 21/05/2021

**Número de parcelas:** 12

**Valor das parcelas Verba Municipal:** R\$ 2.916,66 - **Total Anual:** R\$ 35.000,00

**Valor da Verba Estadual:** R\$2.076,68 – **Total Anual:** R\$24.920,16

**Contrapartida:** R\$7.040,88 – **Total Anual:** R\$84.490,56

<b>REPASSE</b>	<b>FONTE</b>	<b>VALOR (R\$)</b>
<b>Junho/2020</b>	Recurso Municipal	2.916,66
	Recurso Estadual	2.076,68
	Recursos Próprios	7.040,88
<b>Julho/2020</b>	Recurso Municipal	2.916,66
	Recurso Estadual	2.076,68
	Recursos Próprios	7.040,88
<b>Agosto/2020</b>	Recurso Municipal	2.916,66
	Recurso Estadual	2.076,68
	Recursos Próprios	7.040,88
<b>Setembro/2020</b>	Recurso Municipal	2.916,66
	Recurso Estadual	2.076,68
	Recursos Próprios	7.040,88
<b>Outubro/2020</b>	Recurso Municipal	2.916,66
	Recurso Estadual	2.076,68
	Recursos Próprios	7.040,88





**Casa De Passagem "Heitor De Andrade Fontão"**  
**CNPJ: 51.270.288/0001-55**

<b>Novembro/2020</b>	Recurso Municipal	2.916,66
	Recurso Estadual	2.076,68
	Recursos Próprios	7.040,88
<b>Dezembro/2020</b>	Recurso Municipal	2.916,66
	Recurso Estadual	2.076,68
	Recursos Próprios	7.040,88
<b>Janeiro/2021</b>	Recurso Municipal	2.916,66
	Recurso Estadual	2.076,68
	Recursos Próprios	7.040,88
<b>Fevereiro/2021</b>	Recurso Municipal	2.916,66
	Recurso Estadual	2.076,68
	Recursos Próprios	7.040,88
<b>Março/2021</b>	Recurso Municipal	2.916,66
	Recurso Estadual	2.076,68
	Recursos Próprios	7.040,88
<b>Abril/2021</b>	Recurso Municipal	2.916,66
	Recurso Estadual	2.076,68
	Recursos Próprios	7.040,88
<b>Mai/2021</b>	Recurso Municipal	2.916,66
	Recurso Estadual	2.076,68
	Recursos Próprios	7.040,88

Rua Maneco Nogueira, 261 – Centro – CEP: 13880-000 / Vargem Grande do Sul - SP  
Telefone: (19) 3641-1765 – E-mail: [acasadepassagemadm@gmail.com](mailto:acasadepassagemadm@gmail.com)

*Handwritten signature and initials:*  
ufair  
S 2



**Casa De Passagem "Heitor De Andrade Fontão"**  
**CNPJ: 51.270.288/0001-55**

**PROGRAMA DE APLICAÇÃO DE RECURSOS MENSAL**

Descrição da Despesa	Recurso da Parceria (R\$)			Detalhamento da Despesa
	Recurso Municipal	Recurso Estadual	Recursos Próprios	
Recursos Humanos folha de pagamento (EQUIPE TÉCNICA) + encargos;	R\$2.916,66			Valor do salário atual da EQUIPE TÉCNICA, INSS da EQUIPE TÉCNICA.
Recursos Humanos e Serviços prestados por terceiros, Despesas gerais		R\$2.076,68	R\$7.040,88	Valor do salário dos CUIDADORES/ZELADORES, INSS, férias e 13º Salário dos CUIDADORES/ZELADORES, e COZINHEIRA, Serviços Prestados por terceiros, Contabilidade, hospedagem de sites etc, Materiais de Escritório; Materiais de Expediente; Materiais de limpeza; Materiais de Uso Geral; Vestuário / Mesa e Banho; Produtos de Higiene Pessoal; Alimentação, pagamento de contas de consumo, como energia elétrica e telefone
<b>TOTAL</b>	<b>R\$4.166,67</b>	<b>R\$2.076,68</b>	<b>R\$7.040,88</b>	

Rua Maneco Nogueira, 261 – Centro – CEP: 13880-000 / Vargem Grande do Sul - SP  
Telefone: (19) 3641-1765 – E-mail: acasadepassagemadm@gmail.com



**Casa De Passagem "Heitor De Andrade Fontão"**  
**CNPJ: 51.270.288/0001-55**

**10 - PLANO DE APLICAÇÃO**

**ENCARGOS TRABALHISTAS PRESTAÇÃO DE SERVIÇOS E CLT (Custos do Empregador)**

FOLHA DE PAGAMENTO						
CARGO / FUNÇÃO	QTDE	ESCOLARIDADE E FORMAÇÃO	CARGA HORARIA (SEMANAL)	REGIME TRABALHISTA (base de pesquisa)	REMUNERAÇÃO INDIVIDUAL (Valor Bruto MENSAL)	VALOR ANUAL INDIVIDUAL
Coordenadora	1	Superior Completo	20	NOTA FISCAL	R\$1.080,00	R\$12.960,00
Assistente Social	1	Superior Completo	15	NOTA FISCAL	R\$810,00	R\$9.720,00
Psicóloga	1	Superior Completo	15	NOTA FISCAL	R\$810,00	R\$9.720,00
Cuidador/Zelador	2	Ensino Fundamental	44	CLT	R\$2.090,00	R\$25.080,00
Cozinheira	1	Ensino Fundamental	25	CLT	R\$ 691,97	R\$ 8.303,64
<b>VALOR TOTAL MENSAL</b>					<b>R\$5.481,97</b>	
<b>VALOR ANUAL TOTAL</b>						<b>R\$65.783,64</b>

ENCARGOS TRABALHISTAS PRESTAÇÃO DE SERVIÇOS (Custos do Empregador)						
CARGO / FUNÇÃO	QTDE	INSS SEGURADO (MÊS)	INSS COTA PATRONAL (MÊS)	FGTS (MÊS)	ISS	VALOR ANUAL INDIVIDUAL
Coordenadora	01	R\$ 118,80	R\$ 216,00	----	----	R\$4.017,60
Assistente Social	01	-----	R\$162,00	-----	----	R\$1.944,00
Psicóloga	01	-----	R\$162,00	-----	----	R\$1.944,00
<b>VALOR MENSAL</b>		<b>R\$ 118,80</b>	<b>R\$634,04</b>			
<b>VALOR ANUAL TOTAL</b>						<b>R\$7.905,60</b>

Rua Maneco Nogueira, 261 – Centro – CEP: 13880-000 / Vargem Grande do Sul - SP  
Telefone: (19) 3641-1765 – E-mail: acasadepassagemadm@gmail.com



**Casa De Passagem "Heitor De Andrade Fontão"**  
**CNPJ: 51.270.288/0001-55**

ENCARGOS TRABALHISTAS CLT (Custos do Empregador)							
CARGO / FUNÇÃO	QTDE	INSS TERCEIRO + RAT + COTA PATRONAL (MÊS)	INSS SEGURADO (MÊS)	DRS	FGTS (MÊS)	PIS (MÊS)	VALOR MENSAL TOTAL
Cozinheira	1	R\$ 224,44	R\$ 62,28	R\$ 115,35	R\$ 64,59	R\$ 8,07	R\$ 474,73
Cuidador/Zelador	2	R\$581,02	R\$156,76	----	R\$167,20	R\$20,90	R\$925,88
VALOR ANUAL TOTAL							<b>R\$16.807,32</b>

ENCARGOS TRABALHISTAS CLT (Custos do Empregador "13º")								
CARGO / FUNÇÃO	QT DE	13º SALÁRIO(MÊS)	13º INSS SEGURADO (MÊS)	13º INSS TERCEIRO + RAT + COTA PATRONAL (MÊS)	DRS	13º FGTS (MÊS)	13º PIS (MÊS)	VALOR MENSAL TOTAL
Cozinheira	1	R\$ 67,28	R\$ 5,05	R\$ 18,70	R\$ 9,61	R\$ 5,38	R\$ 0,67	R\$106,69
Cuidador/Zelador	2	R\$174,16	R\$13,06	R\$48,42	----	R\$13,94	R\$1,74	R\$251,32
VALOR ANUAL TOTAL								<b>R\$ 4.296,12</b>

ENCARGOS TRABALHISTAS CLT (Custos do Empregador "férias")								
CARGO / FUNÇÃO	QTDE	FÉRIAS E ADICIONAL DE FÉRIAS (MÊS)	INSS SEGURADO (MÊS)	INSS TERCEIRO + RAT + COTA PATRONAL (MÊS)	DRS	FGTS FERIAS (MÊS)	PIS FERIAS (MÊS)	VALOR MENSAL TOTAL
Cozinheira	1	R\$ 89,71	R\$ 6,73	R\$ 24,94	R\$ 32,04	R\$ 7,18	R\$ 0,90	R\$ 161,50
Cuidador/Zelador	2	R\$232,22	R\$17,42	R\$ 64,56	----	R\$18,58	R\$2,32	R\$335,14
VALOR ANUAL TOTAL								<b>R\$5.959,68</b>

Rua Maneco Nogueira, 261 – Centro – CEP: 13880-000 / Vargem Grande do Sul - SP  
Telefone: (19) 3641-1765 – E-mail: acasadepassagemadm@gmail.com

*Handwritten signatures and initials:*  
Jai  
B  
S-w



**Casa De Passagem "Heitor De Andrade Fontão"**  
**CNPJ: 51.270.288/0001-55**

SERVIÇOS (CUSTOS FIXOS)				
TIPO DE DESPESAS	VALOR TOTAL DA OSC	QTDE RATEIO (ref. aos projetos existentes e OSC)	VALOR MÊS (para o projeto)	VALOR ANUAL INDIVIDUAL
Serviços Prestados por terceiros, Contabilidade, hospedagem de sites, etc.	R\$ 650,00	R\$ 650,00	R\$ 650,00	R\$ 7.800,00
VALOR TOTAL MENSAL			R\$ 650,00	
VALOR TOTAL ANUAL				R\$7.800,00

**MATERIAIS DE CONSUMO**

		QUANTIDADE MENSAL	VALOR MENSAL	VALOR ANUAL
Material de escritório	Papel sulfite, Corretivo, Caneta etc.	--	R\$ 140,00	<b>R\$ 1.680,00</b>
VALOR MENSAL			R\$ 140,00	
VALOR ANUAL TOTAL				<b>R\$1.680,00</b>

		QUANTIDADE MENSAL	VALOR MENSAL	VALOR ANUAL
Material de expediente	Copos, colher descartáveis, Gás etc.	--	R\$ 220,00	<b>R\$ 2.640,00</b>
VALOR MENSAL			R\$ 220,00	
VALOR ANUAL				<b>R\$ 2.640,00</b>

		QUANTIDADE MENSAL	VALOR MENSAL	VALOR ANUAL
Material de limpeza	Sabão líquido, Sabonete líquido, Cloro, desinfetante etc.	--	R\$369,59	<b>R\$ 4.435,08</b>
VALOR MENSAL			R\$ 369,59	
VALOR ANUAL TOTAL				<b>R\$4.435,08</b>

Rua Maneco Nogueira, 261 – Centro – CEP: 13880-000 / Vargem Grande do Sul - SP  
Telefone: (19) 3641-1765 – E-mail: [acasadepassagemadm@gmail.com](mailto:acasadepassagemadm@gmail.com)

*Handwritten signatures and initials.*



**Casa De Passagem "Heitor De Andrade Fontão"**  
**CNPJ: 51.270.288/0001-55**

		<b>QUANTIDADE MENSAL</b>	<b>VALOR MENSAL</b>	<b>VALOR ANUAL</b>
<b>Materiais de uso geral</b>	Manutenção em geral	--	R\$ 294,00	<b>R\$ 3.528,00</b>
<b>VALOR MENSAL</b>			R\$ 294,00	
<b>VALOR ANUAL TOTAL</b>				<b>R\$3.528,00</b>

		<b>QUANTIDADE MENSAL</b>	<b>VALOR MENSAL</b>	<b>VALOR ANUAL</b>
<b>Vestuário / Mesa e Banho</b>	Jogo de Lençol, Toalha etc.	--	R\$ 69,90	<b>R\$ 838,80</b>
<b>VALOR MENSAL</b>			R\$ 69,90	
<b>VALOR ANUAL TOTAL</b>				<b>R\$838,80</b>

		<b>QUANTIDADE MENSAL</b>	<b>VALOR MENSAL TOTAL</b>	<b>VALOR ANUAL</b>
<b>Produtos de Higiene Pessoal</b>	Creme dental, Escova de Dente, Papel higiênico etc.	--	R\$145,36	<b>R\$ 1.744,32</b>
<b>VALOR MENSAL</b>			R\$145,36	
<b>VALOR ANUAL TOTAL</b>				<b>R\$ 1.744,32</b>

		<b>QUANTIDADE MENSAL</b>	<b>VALOR MENSAL TOTAL</b>	<b>VALOR ANUAL</b>
<b>Alimentação</b>	Arroz, Feijão, óleo, sal, macarrão e etc.	--	R\$ 1.245,30	<b>R\$ 14.943,60</b>
<b>VALOR MENSAL</b>			R\$ 1.245,30	
<b>VALOR ANUAL TOTAL</b>				<b>R\$14.943,60</b>

Rua Maneco Nogueira, 261 – Centro – CEP: 13880-000 / Vargem Grande do Sul - SP  
Telefone: (19) 3641-1765 – E-mail: acasadepassagemadm@gmail.com



**Casa De Passagem "Heitor De Andrade Fontão"**  
**CNPJ: 51.270.288/0001-55**

		<b>VALOR MENSAL</b>	<b>VALOR ANUAL</b>
<b>Contas de consumo médio</b>	Energia Elétrica, Telefone Fixo e Internet	R\$ 410,00	R\$4.920,00
<b>VALOR MENSAL</b>		<b>R\$ 410,00</b>	
<b>VALOR ANUAL TOTAL</b>			<b>R\$4.920,00</b>

<b>MATERIAL DE CONSUMO</b>		
<b>TIPO DE DESPESAS</b>	<b>VALOR MENSAL R\$</b>	<b>VALOR ANUAL INDIVIDUAL</b>
Materiais de Escritório	<b>R\$ 140,00</b>	<b>R\$1.680,00</b>
Materiais de Expediente	<b>R\$220,00</b>	<b>R\$2.640,00</b>
Materiais de limpeza	<b>R\$369,59</b>	<b>R\$4.435,08</b>
Materiais de Uso Geral	<b>R\$294,00</b>	<b>R\$3.528,00</b>
Vestuário / Mesa e Banho	<b>R\$69,90</b>	<b>R\$838,80</b>
Produtos de Higiene Pessoal	<b>R\$145,36</b>	<b>R\$1.744,32</b>
Alimentação	<b>R\$1.245,30</b>	<b>R\$14.943,60</b>
<b>VALOR MENSAL</b>	<b>R\$ 2.484,15</b>	
<b>VALOR ANUAL TOTAL</b>		<b>R\$29.809,80</b>

<b>TOTAL DE DESPESAS MENSAS E ANUAIS</b>		
	<b>MENSAL</b>	<b>ANUAL</b>
<b>RECURSOS HUMANOS FOLHA DE PAGAMENTO + ENCARGOS</b>	<b>R\$ 8.490,07</b>	<b>R\$101.880,84</b>
<b>SERVIÇOS</b>	<b>R\$ 650,00</b>	<b>R\$7.800,00</b>
<b>MATERIAL DE CONSUMO (escritório, expediente, limpeza, geral, vestuário, higiene e alimentação)</b>	<b>R\$ 2.484,15</b>	<b>R\$29.809,80</b>
<b>CONTAS DE CONSUMO (Energia Elétrica, Telefone Fixo e Internet)</b>	<b>R\$ 410,00</b>	<b>R\$ 4.920,00</b>
<b>VALOR MENSAL</b>	<b>R\$ 12.034,22</b>	
<b>VALOR ANUAL TOTAL</b>		<b>R\$144.410,64</b>

Rua Maneco Nogueira, 261 – Centro – CEP: 13880-000 / Vargem Grande do Sul - SP  
Telefone: (19) 3641-1765 – E-mail: acasadepassagemadm@gmail.com

*Handwritten signatures and initials:*  
Nair  
P ✓



**Casa De Passagem "Heitor De Andrade Fontão"**  
**CNPJ: 51.270.288/0001-55**

### PLANILHA DE COMPOSIÇÃO DE CUSTOS

<b>COMPOSIÇÃO DE CUSTOS – REFERENCIAL – DESPESAS ADMINISTRATIVAS</b>		
<b>Caracterização da Despesa</b>	<b>Valor Mensal</b>	<b>Valor Anual</b>
Despesas com Pessoal (equipe mínima exigida no termo de referência) – Folha de pagamento + encargos	R\$8.490,07	R\$101.880,64
Alimentação	R\$1.245,30	R\$14.943,60
Material de Trabalho	R\$140,00	R\$1.680,00
Despesas com Manutenção (água, luz, telefone, internet, manutenção de equipamentos e instalações, material de limpeza etc.).	R\$1.508,85	R\$18.106,20
Serviços de terceiros (pessoa física ou jurídica)	R\$650,00	R\$7.800,00
<b>TOTAL</b>	<b>R\$12.034,22</b>	<b>R\$144.410,64</b>

Rua Maneco Nogueira, 261 – Centro – CEP: 13880-000 / Vargem Grande do Sul - SP  
Telefone: (19) 3641-1765 – E-mail: [acasadepassagemadm@gmail.com](mailto:acasadepassagemadm@gmail.com)

*Yas B*  
*B w*





**Casa De Passagem "Heitor De Andrade Fontão"**  
**CNPJ: 51.270.288/0001-55**

## **11. DECLARAÇÃO DE INEXISTÊNCIA DE DÉBITOS COM A FAZENDA PÚBLICA**

Na qualidade de representante da Casa de Passagem Heitor de Andrade Fontão, DECLARO, para fins de prova junto A Prefeitura Municipal de Vargem Grande do Sul, para os efeitos e sob as penas da Lei, que inexistente qualquer débito, ou situação de inadimplência com o Tesouro Nacional, estadual e Municipal ou qualquer órgão ou entidade da Administração Pública.  
Vargem Grande do Sul, 15 de maio de 2020.

**Eduardo Augusto Pereira Novellino**  
Casa de Passagem Heitor de Andrade Fontão  
Presidente

## **APROVAÇÃO DA CONCEDENTE**

APROVADO:

Vargem Grande do Sul, \_\_\_\_\_ de \_\_\_\_\_ de 2020.

\_\_\_\_\_  
**Prefeitura Municipal de Vargem Grande do**